



Département de l'Hérault  
Communauté d'Agglomération Béziers Méditerranée  
Commune de Corneilhan

# ASSOCIATION

**A ramener en Mairie complété  
1 mois à l'avance**

## ***Demande de prêt des locaux municipaux***

OBJET DE LA MANIFESTATION .....

DATE.....

NOM de l'ASSOCIATION .....

Adresse .....

Mail .....

Téléphone .....

● Salle Polyvalente - Chèque de caution 150 € (ordre Trésor Public)

● **Local** de la Pinède - Chèque de caution de 200 € (ordre Trésor Public)   
**(AVEC électricité) (A l'intérieur : 10 Tables de 3m accompagnées de Tréteaux)**

***Souscription obligatoire d'une assurance par l'organisateur  
avec le nom de la salle louée et la date de la location.***

***La Commune se réserve la priorité d'occupation des salles pour l'organisation de manifestations municipales.***

Le  
Signature

La Mairie

Commune de Corneilhan, 1 Place de la Mairie 34490  
Téléphone 04 67 37 73 64 - Télécopie 04 67 37 88 31  
Courriel : [accueil@corneilhan.fr](mailto:accueil@corneilhan.fr)

TÉLÉPHONE :

NOM :

MANIFESTATION :

HEURE :

DATE :

SIGNATURE :

# PLAN D'ÉVACUATION

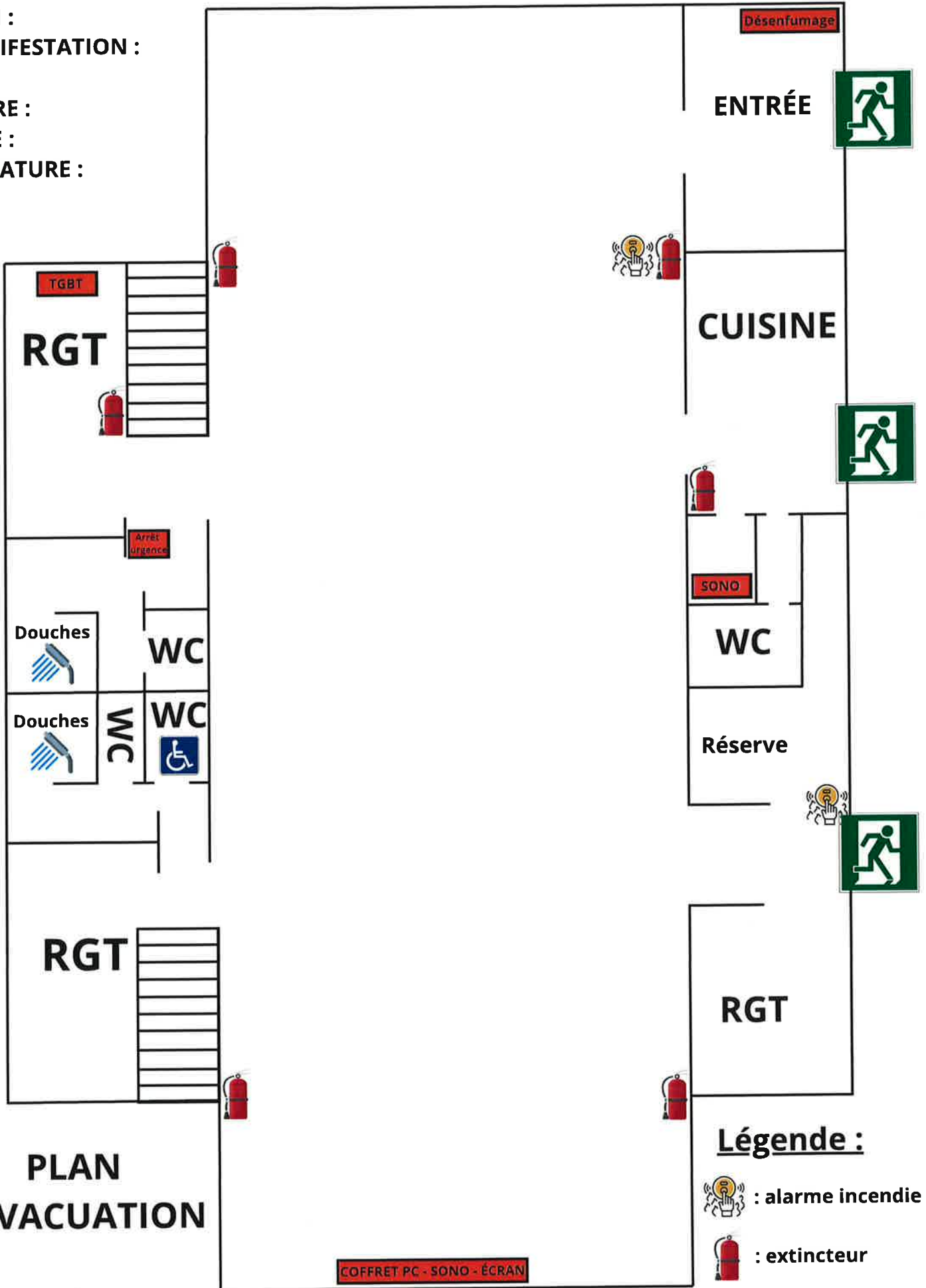

## Légende :

 : alarme incendie

 : extincteur



Département de l'Hérault  
Communauté d'Agglomération Béziers Méditerranée  
Commune de Corneilhan

# ASSOCIATION

**A ramener en Mairie complété  
1 mois à l'avance**

## Demande de Prêt de Matériel

► **MATERIEL RESERVE** pour le : .....

► **OBJET** de la manifestation : .....

- **NOM** .....
- **Association** .....
- **Adresse** .....
- **Téléphone** .....
- **Mail** .....

### CAVE :

	<u>Stock disponible</u>	<u>Quantité Demandée</u>
<input type="radio"/> Plateaux en 3.70 m (12 personnes)	: 18	
<input type="radio"/> Plateaux en 1.85 m	: 10	
<input type="radio"/> Tréteaux	: 80	
<input type="radio"/> Chaises	: 60	

**► A venir retirer en Mairie par vos propres moyens**

### AUTRE :

- Grilles d'Exposition : 12
- Bars : 02
- Barnum : 01 grand (6x3)  
03 petits (3x3)
- Tonneaux (utilisation DANS la salle) : 20
- Coffret Electrique : 01

**► Chèque de caution de 150.00 € à l'ordre du Trésor Public**

*Nous ne pourrons garantir le prêt de matériel que dans la limite du stock disponible.*

Le  
Signature

La Mairie